

Snabbguide CoaguChek XS Pro



1 Slå på mätaren genom att trycka på knappen **På/Av**, alternativt sätta i en testremsa.



2 Peka på **patienttest**.

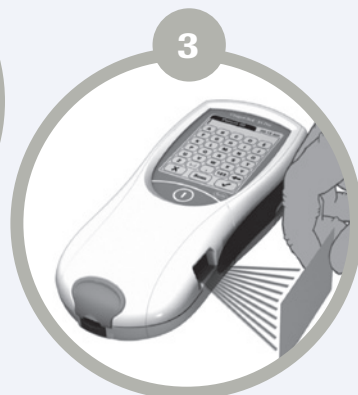

3 Ange **patient-ID**.

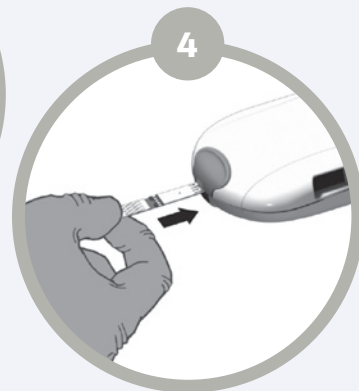

4 Symbolen för testremsa blinkar. **Skjut in testremsan** så långt det går.

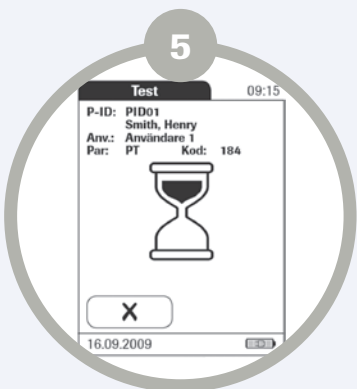

5 Timglassymbolen visar att remsan värms upp.
Vänta.

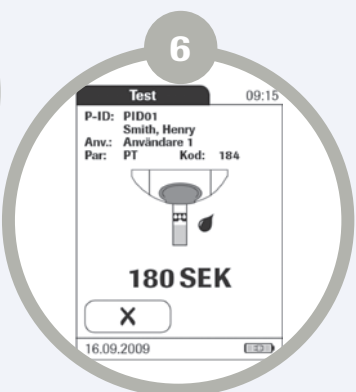

6 Bloddroppsymbolen betyder att mätaren väntar på att blod ska tillföras. Du har **180 sekunder** på dig att tillföra blod.

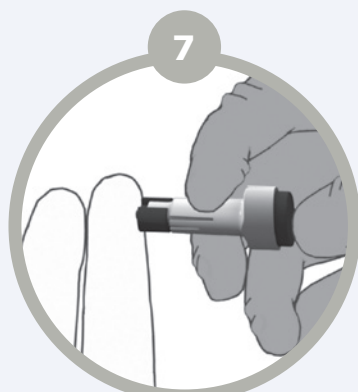

7 **Stick nu ett hål** på sidan av fingertoppen med blodprovstagaren.

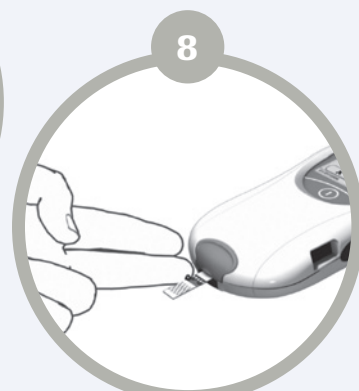

8 Applicera **första droppen** blod direkt från fingret till det halvcirkelformade, genomskinliga området på testremsan.

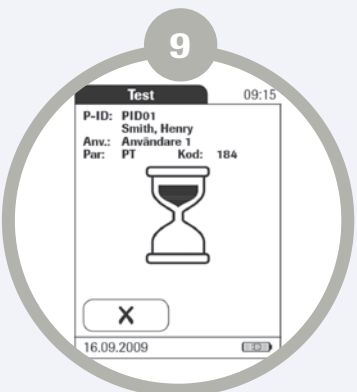

9 **En ljudsignal hörs** när du applicerat tillräckligt med blod. Bloddroppsymbolen försvinner och mätningen börjar.



10 **Notera resultatet.**



11 Resultatet visas enligt bilden.

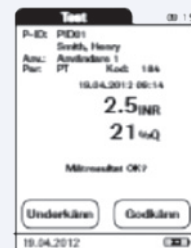

Godkänn/utkänn
Ta ur testremsan.

Beställning och kontaktuppgifter

COAGUCHEK	FÖRPACKNING	ARTIKELNUMMER
TESTREMSA		
CoaguChek XS PT	24 st	04625358170

KONTROLL		
CoaguChek XS Control	4 st	04696522190

INSTRUMENT		
CoaguChek XS Pro instrument	1 st	05530199190
Base Unit	1 st	04805658001
Battery Pack	1 st	04805640001

Kontakta oss på telefon 08-404 88 70 eller mejla till roche.kundsupport@roche.com för att beställa.